

# BOMBAS DE ALTA PRESSÃO CP1H

| Nº BOMBAS     | APLICAÇÕES |
|---------------|------------|
| 0 445 010 181 | BOXER 2.3  |

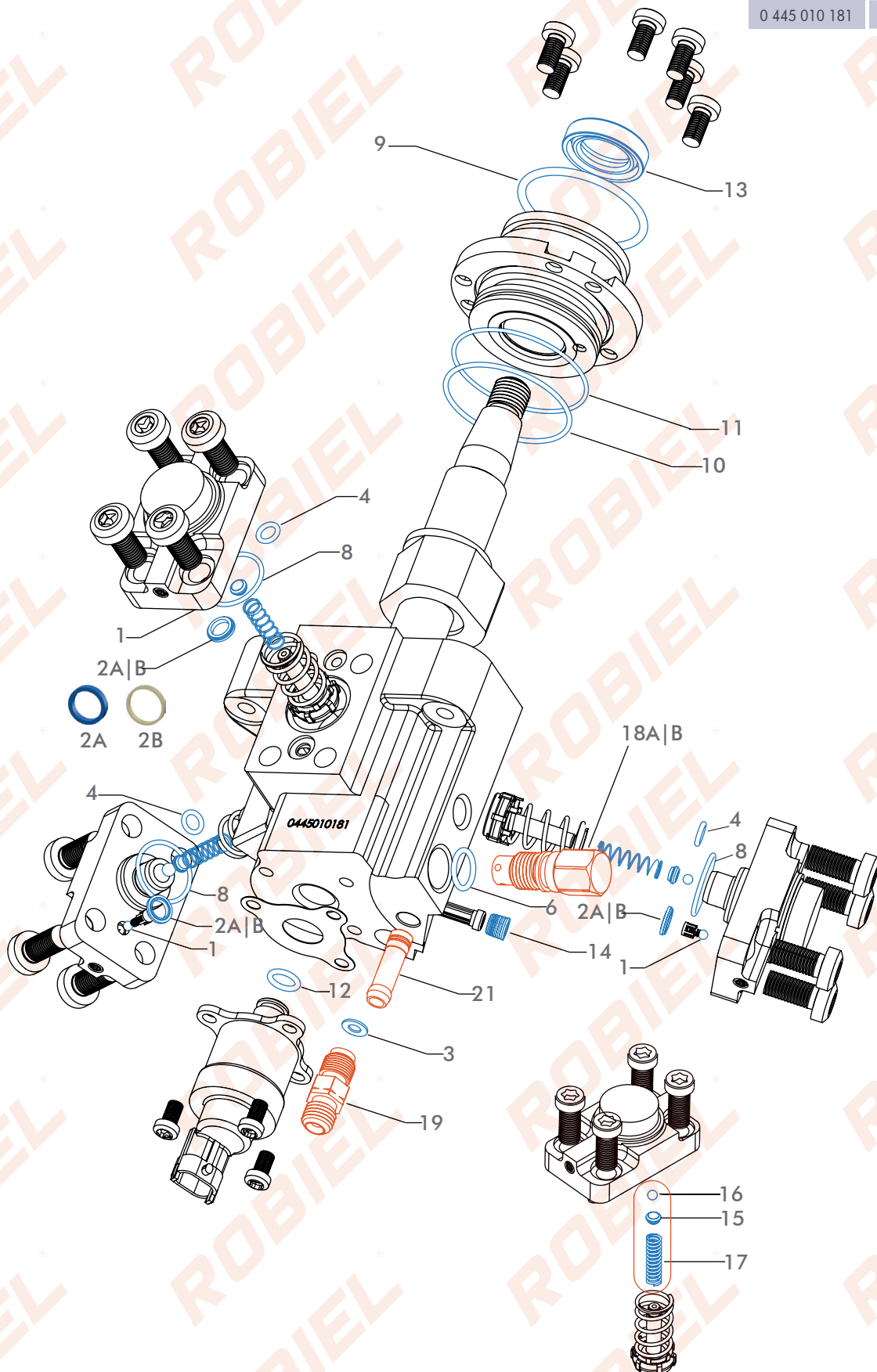

## BOMBAS DE ALTA PRESSÃO CP1H

| Nº BOMBAS     | APLICAÇÕES      |
|---------------|-----------------|
| 0 445 010 129 | NISSAN FRONTIER |
| 0 445 010 137 | DUCATO 2.3      |

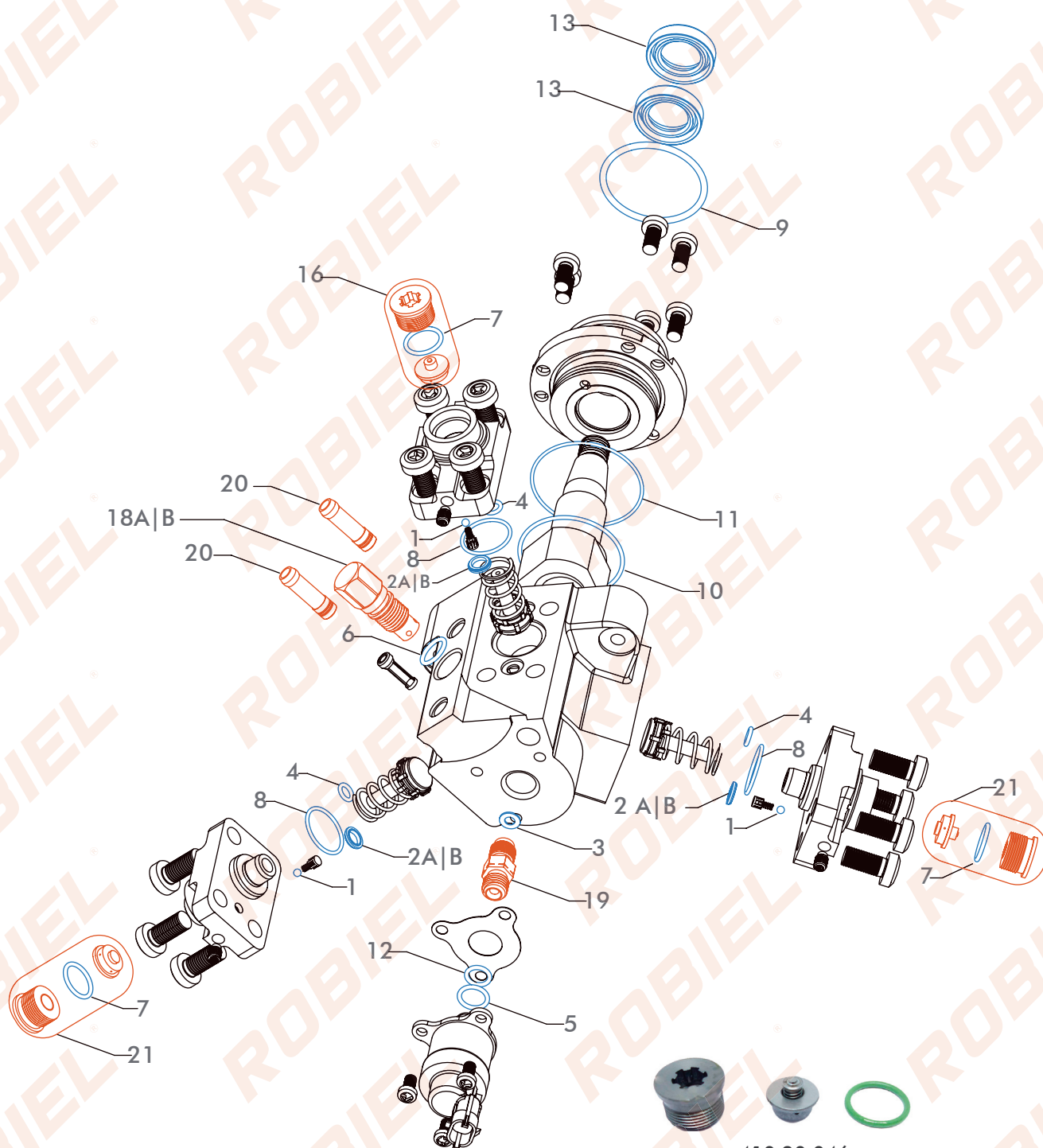

410.20.046

Jogo de aspiração da Bomba CP1H



2A

2B

**410.01.0129**
**REPARO DA BOMBA DE ALTA PRESSÃO CP1H COMPLETO**

| Nº DA BOMBA |             | 0 445 010 129   0 445 010 181  |       |    |             |               |       |
|-------------|-------------|--------------------------------|-------|----|-------------|---------------|-------|
| Nº          | CÓD. ROBIEL | REFERÊNCIA                     | EMB.  | Nº | CÓD. ROBIEL | REFERÊNCIA    | EMB.  |
| 1           | 190.50.15   | 1 903 230 406                  | 03pç. | 8  | 421.02.115  | F 01M 100 050 | 03pç. |
| 2A          | 421.11.18D  | F 01M 100 599                  | 03pç. | 9  | 421.04.530  | F 01M 100 114 | 01pç. |
| 2B          | 421.11.18.E | F 01M 100 599                  | 03pç. | 10 | 421.04.719  | F 01M 100 048 | 01pç. |
| 3           | 805.09.05   | F 00V C17 003<br>F 00R OP0 004 | 01pç. | 11 | 421.05.115  | F 01M 100 371 | 01pç. |
| 4           | 421.00.615  | F 01M 100 049                  | 03pç. | 12 | 421.09.020  | 1 928 300 718 | 01pç. |
| 5           | 421.01.142  | 1 928 300 719                  | 01pç. | 13 | 430.02.031V | 2 460 283 001 | 02pç. |
| 6           | 421.01.232  | F 01M 100 065                  | 01pç. | 14 | 155.06.08   | F 01M 100 180 | 01pç. |
| 7           | 421.01.620  | F 00R OP0 397                  | 03pç. |    |             |               |       |

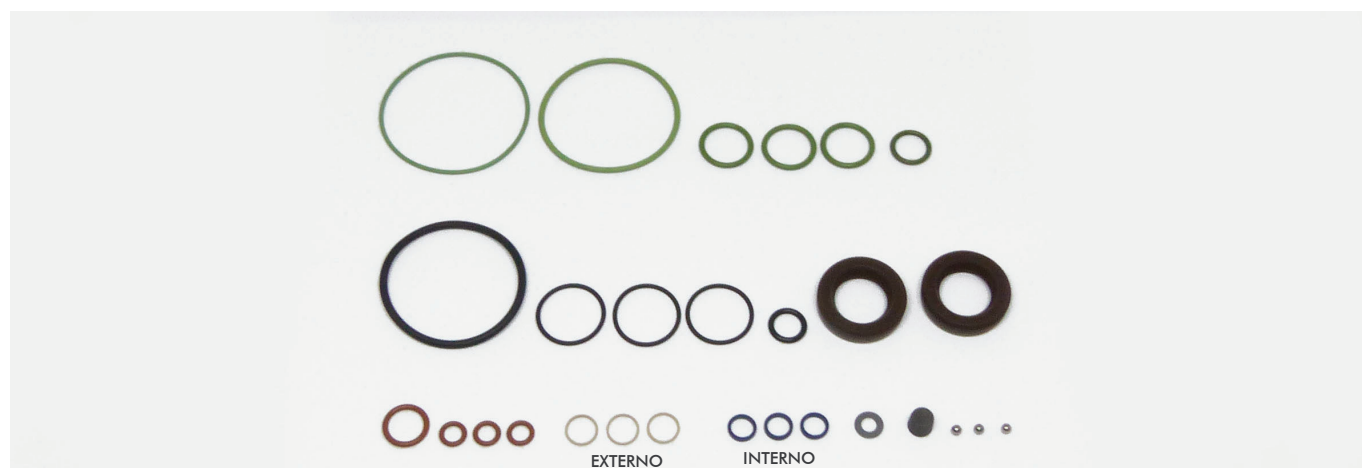
**410.00.927**
**REPARO DA CABEÇA DO CILINDRO DA BBA CP1H**

| REFERÊNCIA |             |               |       |
|------------|-------------|---------------|-------|
| Nº         | CÓD. ROBIEL | REFERÊNCIA    | EMB.  |
| 15         | 103.02.06   | F 01M 101 530 | 03pç. |
| 16         | 190.50.18   | F 01M 101 469 | 03pç. |
| 17         | 225.01.52   | F 01M 100 651 | 03pç. |



## PEÇAS AVULSAS

| Nº  | CÓD. ROBIEL | REFERÊNCIA                                     | DESCRIÇÃO  | EMB.  |
|-----|-------------|--|--|-------|
| 01  | 190.50.15   | 1 903 230 406                                  | Esfera da Bomba de Alta Pressão CP1H Ø3,50mm           | 12pç. |
| 19  | 165.03.05   | F 00R 0P0 471                                  | Conexão Common Rail da Bomba CP1H                      | 02pç. |
| 20  | 165.03.07   | F 01M 100 477                                  | Conexão de Entrada da Bomba CP1H                       | 01pç. |
| 21  | 410.20.046  | F 00N 200 993   F 00N 200 997<br>F 00N 201 244 | Jogo de Aspiração da Bomba CP1H - Necessários 03 Jogos | 01jg. |
| 18A | 341.03.20   | F 00N 200 320   F 01M 100 749<br>F 01M 101 223 | Válvula Cascata   Ladrão                               | 01pç. |
| 18B | 341.07.98   | F 00N 200 798                                  | Válvula Cascata   Ladrão                               | 01pç. |
| R1  | 002.84.030  | 166.84EB30A                                    | Tubo de Pressão da Bomba ao Rail Nissan Frontier       | 01pç. |

01



19



20



21



18A



18B



R1

**323.50.05**

Kit de Reparação do  
Filtro da Bomba CP1H  
01 Jogo por Embalagem

**323.02.06**

Ferramenta de Apertar e Soltar  
o Bujão da Bomba CP1H|CP3

**323.02.13**

Óleo de Corte

**323.02.14**

Chave de Impacto

**323.02.28**

Ferramenta do Assento  
da Esfera da Bomba CP1H

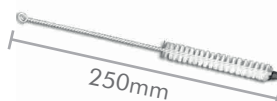
**323.02.12**

Escova para Limpeza e  
Remoção de Resíduos  
Ø 10,00mm

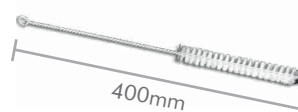
**323.02.121**

Escova para Limpeza e  
Remoção de Resíduos  
Ø 12,00mm

SEJA UM ESPECIALISTA



DEMAIS LOCALIDADES

**0800 941 2298**

**Sede São Paulo - Brazil**  
Rua Ouro Branco, 158 . Distrito Industrial  
Recreio Campestre Jóia . Indaiatuba . SP  
Cep: 13347-120  
Tel: +55 (19) 3515.1800  
SAC: 0800 941 2298

**Paraná - Maringá**  
Av. Jinroku Kubota, 2751 . Jd. Pinheiros  
Cep: 87047-190  
Tel: (44) 3226.3354  
SAC: 0800 601 3354

**Minas Gerais - Contagem**  
Av. General David Sarnoff, 5140 .  
Cidade Industrial  
Cep: 32210-110  
Tel: (31) 3514.9801  
SAC: 0800 601 9801

**Goiás - Goiânia**  
Av. Consolação, 1304 .  
Quadra F . Lote 5 . Ind Mooca  
Cep: 74420-175  
Tel: (62) 3295.3931

**Santa Catarina - Itajaí**  
Rua Egon Muller, 95 - Ressacada  
Cep: 88307-322  
Tel: (47) 3398.4454  
SAC: 0800 601 3354

**Rio Grande do Sul - Porto Alegre**  
Rua Avaré, 341 - Jd. Floresta  
Cep: 91040-440  
Tel: (51) 3337.6971  
SAC: 0800 601 3354